

COMUNE DI NOVELLO

Provincia di Cuneo

Patrimonio della PA

**RICOGNIZIONE PERIODICA DELLE
PARTECIPAZIONI PUBBLICHE EX ART. 20 D.
LGS. 19.08.2016, N. 175, COME MODIFICATO
DAL D. LGS. 16.06.2017, N. 100**

Dati relativi all'anno 2017

RICOGNIZIONE DELLE SOCIETA' PARTECIPATE

1. Introduzione

GRAFICO DELLE RELAZIONI TRA PARTECIPAZIONI

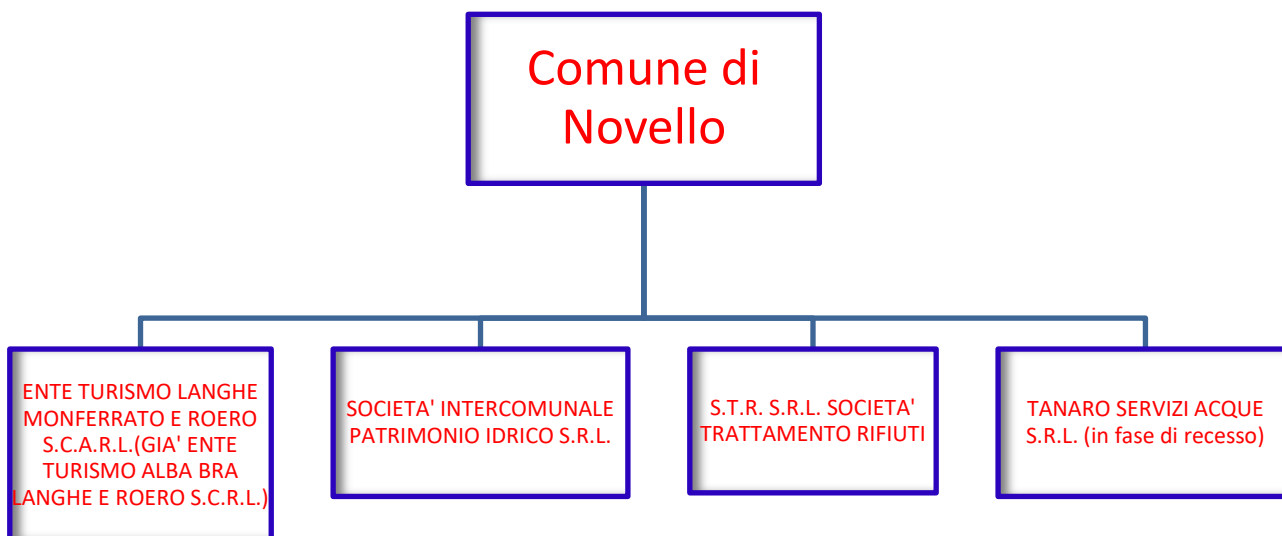

2. Ricognizione delle partecipazioni societarie possedute direttamente o indirettamente

Partecipazioni dirette

NOME PARTECIPATA	CODICE FISCALE PARTECIPATA	QUOTA DI PARTECIPAZIONE	ESITO DELLA RILEVAZIONE	NOTE
ENTE TURISMO LANGHE MONFERRATO E ROERO S.C.A.R.L. (GIA' ENTE TURISMO ALBA, BRA, LANGHE E ROERO S.C.R.L.)	02513140042	0,25%	IN FASE DI CESSIONE	
S.I.P.I. SOCIETA' INTERCOMUNALE PATRIMONIO IDRICO S.R.L.	01132540046	0,856%	FUSIONE IN S.I.S.I. SRL	
S.T.R. SOCIETA' TRATTAMENTO RIFIUTI S.R.L.	02996810046	0,6%	MANTENIMENTO	
TANARO SERVIZI ACQUE S.R.L.	02846070049	0,0167%	IN FASE DI RECESSO	

Partecipazioni indirette detenute tramite: S.I.P.I. SOCIETA' INTERCOMUNALE PATRIMONIO IDRICO S.R.L..

NOME PARTECIPATA	CODICE FISCALE PARTECIPATA	QUOTA DI PARTECIPAZIONE DETENUTA DALLA TRAMITE	ESITO DELLA RILEVAZIONE	NOTE
TANARO SERVIZI ACQUE S.R.L.	02846070049	51,03%	IN FASE DI RECESSO	
ENTE TURISMO LANGHE MONFERRATO E ROERO S.C.A.R.L.	02513140042	0,25%	IN FASE DI RECESSO	

3. Informazioni di dettaglio sulle singole partecipazioni

Per ognuna delle partecipazioni inserite nelle tabelle riportate nel paragrafo precedente, si invita a compilare la seguente scheda di dettaglio.

ENTE TURISMO LANGHE MONFERRATO E ROERO S.C.A.R.L. (GIA' ENTE TURISMO ALBA, BRA, LANGHE E ROERO S.C.R.L.) – C.F. 02513140042

Scheda di dettaglio

DATI ANAGRAFICI DELLA PARTECIPATA

NOME DEL CAMPO	
Codice Fiscale	02513140042
Denominazione	ENTE TURISMO LANGHE MONFERRATO E ROERO S.C.A.R.L. (GIA' ENTE TURISMO ALBA, BRA, LANGHE E ROERO S.C.R.L.)
Anno di costituzione della società	1996
Forma giuridica	Società consortile a responsabilità limitata
Tipo di fondazione	Scegliere un elemento.
Altra forma giuridica	
Stato della società	La società è attiva
Anno di inizio della procedura ⁽¹⁾	
Società con azioni quotate in mercati regolamentati ⁽²⁾	Non ricorre la fattispecie.
Società che ha emesso strumenti finanziari quotati in mercati regolamentati (ex TUSP) ⁽²⁾	Non ricorre la fattispecie

⁽¹⁾ Compilare il campo "Anno di inizio della procedura" solo se nel campo "Stato della società" è stato selezionato un elemento diverso da "La società è attiva".

⁽²⁾ Le società emittenti azioni o strumenti finanziari in mercati regolamentati nell'applicativo sono individuate mediante elenchi ufficiali.

SEDE LEGALE DELLA PARTECIPATA

NOME DEL CAMPO	
Stato	Italia
Provincia	Cuneo
Comune	Alba
CAP *	12051
Indirizzo *	Piazza Risorgimento 2
Telefono *	0173/362807
FAX *	0173/363878
Email *	enteturismo@confcommercio.legalmail.it

*campo con compilazione facoltativa

SETTORE DI ATTIVITÀ DELLA PARTECIPATA

La lista dei codici Ateco è disponibile al link <http://www.istat.it/it/strumenti/definizioni-e-classificazioni/ateco-2007>

NOME DEL CAMPO	
Attività 1	449920
Peso indicativo dell'attività %	100
Attività 2 *	
Peso indicativo dell'attività % *	
Attività 3 *	
Peso indicativo dell'attività % *	
Attività 4 *	
Peso indicativo dell'attività % *	

*campo con compilazione facoltativa

ULTERIORI INFORMAZIONI SULLA PARTECIPATA

NOME DEL CAMPO	
Società in house	no
Previsione nello statuto di limiti sul fatturato ⁽³⁾	Scegliere un elemento.
Deliberazione di quotazione di azioni in mercati regolamentati nei termini e con le modalità di cui all'art. 26, c. 4	no
Società contenuta nell'allegato A al D.Lgs. n. 175/2016	no
Società a partecipazione pubblica di diritto singolare (art.1, c. 4, lett. A)	no
Riferimento normativo società di diritto singolare ⁽³⁾	
La partecipata svolge attività economiche protette da diritti speciali o esclusivi insieme con altre attività svolte in regime di mercato	no
Riferimento normativo società con diritti speciali o esclusivi insieme con altre attività svolte in regime di mercato ⁽³⁾	
Società esclusa dall'applicazione dell'art. 4 con DPCM (art. 4, c. 9)	no
Società esclusa dall'applicazione dell'art. 4 con provvedimento del Presidente della Regione o delle Prov. Autonome (art. 4, c. 9)	no
Riferimento normativo atto esclusione ⁽⁴⁾	

⁽³⁾ Compilare il campo solo se nel campo precedente è stato scelto "sì"

⁽⁴⁾ Compilare il campo solo se in uno dei campi precedenti è stato scelto "sì"

DATI DI BILANCIO PER LA VERIFICA TUSP

NOME DEL CAMPO	Anno 2017
Tipologia di attività svolta	Attività produttive di beni e servizi
Numero medio di dipendenti	11,75
Numero dei componenti dell'organo di amministrazione	5
Compenso dei componenti dell'organo di amministrazione	30.000,00
Numero dei componenti dell'organo di controllo	3
Compenso dei componenti dell'organo di controllo	11.052,00

ATTENZIONE: l'applicativo richiede la compilazione della sezione dati di bilancio per la verifica del TUSP solo nel caso in cui la società non depositi presso il Registro Imprese il bilancio d'esercizio 2017 in formato elaborabile secondo lo standard XBRL.

NOME DEL CAMPO	2017	2016	2015	2014	2013
Approvazione bilancio	sì	sì	sì	sì	sì
Risultato d'esercizio	0,00	0,00	0,00	0,00	0,00

ATTENZIONE: l'Ente deve compilare, esclusivamente in base alla tipologia di attività svolta dalla partecipata e indicata nel campo precedente, una delle seguenti quattro sotto-sezioni di "DATI DI BILANCIO PER LA VERIFICA TUSP".

Ulteriori informazioni relative ai campi della Sezione

Nel presente riquadro:

- con riferimento al "**Numero dei dipendenti**":
in merito alla numerosità per ciascuna tipologia di rapporto di lavoro la società ha dichiarato quanto segue:
n. 12 dipendenti full-time ed 1 dipendente part-time.
numero di personale distaccato dalla o presso la società partecipata: non ricorre la fattispecie.
- con riferimento al "**Numero dei componenti dell'organo di amministrazione**": variazioni rispetto alla data del 31/12/2017, ovvero a data successiva; azioni di adeguamento del numero degli amministratori con riguardo all'art. 11 del TUSP: non ricorre la fattispecie.
- con riferimento ai "**Compensi dei componenti dell'organo di amministrazione**" (al 31.12.2017):
BARBERO Luigi Giuseppe-Presidente- €. 18.000,00;
FARINETTI Paola-Vice presidente-€. 0,00;
GENESIO Livio-Vice presidente-€ 0,00;
GRASSO Elisabetta-Amministratore delegato-€. 4.000,00;
GUELFO Pier Paolo-Consigliere-€. 8.000,00
Di cui nominati dall'ente: zero;

- con riferimento alla “**Approvazione bilancio**” e “**Risultato d’esercizio**”: Il valore della produzione è costante negli anni così come il risultato finale d’esercizio (pareggio di bilancio). Le prospettive della Società appaiono positive dal punto di vista degli equilibri aziendali; in tal senso non si evidenziano particolari elementi di rischio nei prossimi esercizi.

Attività produttive di beni e servizi o Distretti tecnologici

NOME DEL CAMPO	2017	2016	2015
A1) Ricavi delle vendite e delle prestazioni	28.567,00	75.396,00	119.634,00
A5) Altri Ricavi e Proventi	1.301.972,00	1.300.392,00	1.401.705,00
di cui Contributi in conto esercizio	1.255.524,00	1.273.801,00	1.395.351,00

QUOTA DI POSSESSO (quota diretta e/o indiretta)

NOME DEL CAMPO	INDICAZIONI PER LA COMPILAZIONE
Tipologia di Partecipazione	Partecipazione diretta e indiretta
Quota diretta ⁽⁵⁾	0,25%
Codice Fiscale Tramite ⁽⁶⁾	01132540046
Denominazione Tramite (organismo) ⁽⁶⁾	S.I.P.I – SOCIETA’ INTERCOMUNALE PATRIMONIO IDRICO SRL -
Quota detenuta dalla Tramite nella società ⁽⁷⁾	0,25%

⁽⁵⁾ Se la partecipazione è diretta o sia diretta che indiretta, inserire la quota detenuta direttamente dall’Amministrazione nella società.

⁽⁶⁾ Compilare se per “Tipologia di Partecipazione” è stato indicato “Partecipazione Indiretta” o “Partecipazione diretta e indiretta”. Inserire CF e denominazione dell’ultima tramite attraverso la quale la società è indirettamente partecipata dall’Amministrazione.

⁽⁷⁾ Inserire la quota di partecipazione che la “tramite” detiene nella società.

QUOTA DI POSSESSO – TIPO DI CONTROLLO

NOME DEL CAMPO	INDICAZIONI PER LA COMPILAZIONE
Tipo di controllo	nessuno

Ulteriori informazioni relative ai campi della sezione:

TIPO DI CONTROLLO DELLA TRAMITE:

SIPI SRL : Il controllo viene esercitato congiuntamente dai soci pubblici per effetto di norme statutarie.

INFORMAZIONI ED ESITO PER LA RAZIONALIZZAZIONE

NOME DEL CAMPO	INDICAZIONI PER LA COMPILAZIONE
La partecipata svolge un'attività di produzione di beni e servizi a favore dell'Amministrazione?	Si
Attività svolta dalla Partecipata	autoproduzione di beni o servizi strumentali all'ente o agli enti pubblici partecipanti o allo svolgimento delle loro funzioni (Art. 4, c. 2, lett. d)
Descrizione dell'attività	Promozione turistica dell'ambito di competenza Langhe e Roero, accoglienza ed informazioni turistiche.
Quota % di partecipazione detenuta dal soggetto privato ⁽⁸⁾	
Svolgimento di attività analoghe a quelle svolte da altre società (art.20, c.2 lett.c)	no
Necessità di contenimento dei costi di funzionamento (art.20, c.2 lett.f)	no
Necessità di aggregazione di società (art.20, c.2 lett.g)	no
L'Amministrazione ha fissato, con proprio provvedimento, obiettivi specifici sui costi di funzionamento della partecipata? (art.19, c.5) ⁽⁹⁾	no
Esito della ricognizione	razionalizzazione
Modalità (razionalizzazione) ⁽¹⁰⁾	cessione della partecipazione a titolo oneroso
Termine previsto per la razionalizzazione ⁽¹⁰⁾	30.06.2019
Le misure di razionalizzazione sono state concluse alla data del 31/12/2018?	no
Note*	Con provvedimento consiliare all'ordine del giorno in data odierna, il Comune cederà la propria quota di partecipazione pari allo 0.25% all'Unione di Comuni "Colline di Langa e del Barolo" alla quale è stata delegata la funzione turismo.

⁽⁸⁾ Compilare il campo se "Attività svolta dalla Partecipata" precedentemente selezionata è "realizzazione e gestione di opera pubblica ovvero organizzazione e gestione di servizio di interesse generale tramite PPP (Art.4, c.2, lett. c)".

⁽⁹⁾ Compilare il campo se per "Tipo di controllo" è stato selezionato elemento diverso da "nessuno".

⁽¹⁰⁾ Campo obbligatorio se per "Esito della ricognizione" è stato selezionato "Razionalizzazione".

* Campo con compilazione facoltativa

REQUISITI TESTO UNICO DELLE SOCIETA' A PARTECIPAZIONE PUBBLICA

Finalità perseguite e attività ammesse (articoli 4 e 26)

La società svolge la promozione turistica del territorio nel rispetto delle indicazioni di cui alla l.R. 75/1996

Condizioni previste dall'art. 20.

Nei confronti della predetta società non ricorre alcuna delle condizioni previste dall'art. 20 comma 2 del D.Lgs. n. 175/2016.

L'art. 26 del D. Lgs 175/16 prevede l'obbligo per le società a partecipazione mista pubblico-privata di adeguare lo statuto secondo le disposizioni previste nel Decreto entro il 31/12/2017.

Con Deliberazione della Giunta Regionale n. 33-5363 del 17 luglio 2017 la Regionale Piemonte ha approvato lo statuto tipo delle Agenzie Turistiche Locali come previsto dall'Art. 11, commi 1 e 2 della Legge Regionale 14/2016 "Nuove disposizioni in materia di organizzazione dell'attività di promozione, accoglienza e informazione turistica in Piemonte. Successivamente è emersa da parte delle istituzioni pubbliche e private aventi interessi nell'ambito turistico di Langhe e Roero e della provincia di Asti, di concerto con la Regione Piemonte, la volontà di unire i due ambiti territoriali sotto un'unica ATL al fine di garantire un sistema di governo turistico unico per i due territori.

Con deliberazione del Consiglio Comunale n. 27 del 28/09/2018 si approvavano modifiche allo statuto, che hanno determinato il cambio della denominazione sociale da "Ente Turismo Alba Bra Langhe Roero scarl" a "Ente Turismo Langhe Monferrato Roero scarl" oltre agli adeguamenti richiesti dalle normative sopra citate. Contestualmente si autorizzava l'aumento di capitale da € 20.000,00 ad € 70.000,00

L'assemblea della società nella seduta del 28 settembre ha approvato lo statuto e al fine di garantire l'equilibrio di governo della Società, ha provveduto a varare un aumento di capitale a pagamento pari a 50.000,00 euro per permettere a nuovi soggetti pubblici di cui all'Art. 13, comma 2 della L.R. 14/16 del territorio della provincia di Asti di sottoscrivere quote di capitale sociale. A tale aumento parteciperà la Regione Piemonte la quale ha manifestato la volontà di sottoscrivere quote di capitale sociale, nei limiti previsti dall'Art. 19, comma 2 della L.R. 14/16, così come i Comuni/Unioni già facenti parte della società potranno aderire all'aumento di capitale

AZIONI DA INTRAPRENDERE E MOTIVAZIONI DELLA SCELTA

Tenuto conto che l'Unione di Comuni "Colline di Langa e del Barolo", di cui questa Amministrazione fa parte, svolge come da art. 2 dello Statuto la funzione "turismo, promozione e servizi turistici" verrà deliberata da parte di tutti i comuni associati entro il 31/12/2018 la cessione n all'Unione delle loro quote di partecipazione all'Ente Turismo.

La cessione, che verrà formalizzata entro i primi mesi del 2019, assicurerà all'Unione una maggior rappresentanza all'interno dell'ente partecipato

La maggiore compartecipazione della Regione Piemonte e di altri soci garantirà l'assetto sociale ed i trasferimenti finanziari nei confronti della società, ma ha riflessi sull'assetto della Governance.

Scheda di dettaglio**DATI ANAGRAFICI DELLA PARTECIPATA**

NOME DEL CAMPO	
Codice Fiscale	01132540046
Denominazione	S.I.P.I. SOCIETA' INTERCOMUNALE PATRIMONIO IDRICO S.R.L.
Anno di costituzione della società	1999
Forma giuridica	Società a responsabilità limitata
Tipo di fondazione	Scegliere un elemento.
Altra forma giuridica	
Stato della società	La società è attiva
Anno di inizio della procedura ⁽¹⁾	
Società con azioni quotate in mercati regolamentati ⁽²⁾	Non ricorre la fattispecie.
Società che ha emesso strumenti finanziari quotati in mercati regolamentati (ex TUSP) ⁽²⁾	Non ricorre la fattispecie.

⁽¹⁾ Compilare il campo "Anno di inizio della procedura" solo se nel campo "Stato della società" è stato selezionato un elemento diverso da "La società è attiva".

⁽²⁾ Le società emittenti azioni o strumenti finanziari in mercati regolamentati nell'applicativo sono individuate mediante elenchi ufficiali.

SEDE LEGALE DELLA PARTECIPATA

NOME DEL CAMPO	
Stato	Italia
Provincia	Cuneo
Comune	Alba
CAP *	12051
Indirizzo *	Piazza Risorgimento 1
Telefono *	0173/440366
FAX *	0173/293467
Email *	Sipi.srl@pec.it

*campo con compilazione facoltativa

SETTORE DI ATTIVITÀ DELLA PARTECIPATA

La lista dei codici Ateco è disponibile al link <http://www.istat.it/it/strumenti/definizioni-e-classificazioni/ateco-2007>

NOME DEL CAMPO	
Attività 1	360000
Peso indicativo dell'attività %	100
Attività 2 *	
Peso indicativo dell'attività % *	
Attività 3 *	
Peso indicativo dell'attività % *	
Attività 4 *	
Peso indicativo dell'attività % *	

*campo con compilazione facoltativa

ULTERIORI INFORMAZIONI SULLA PARTECIPATA

NOME DEL CAMPO	
Società in house	si
Previsione nello statuto di limiti sul fatturato ⁽³⁾	no
Deliberazione di quotazione di azioni in mercati regolamentati nei termini e con le modalità di cui all'art. 26, c. 4	no
Società contenuta nell'allegato A al D.Lgs. n. 175/2016	
Società a partecipazione pubblica di diritto singolare (art.1, c. 4, lett. A)	no
Riferimento normativo società di diritto singolare ⁽³⁾	
La partecipata svolge attività economiche protette da diritti speciali o esclusivi insieme con altre attività svolte in regime di mercato	no
Riferimento normativo società con diritti speciali o esclusivi insieme con altre attività svolte in regime di mercato ⁽³⁾	
Società esclusa dall'applicazione dell'art. 4 con DPCM (art. 4, c. 9)	no
Società esclusa dall'applicazione dell'art. 4 con provvedimento del Presidente della Regione o delle Prov. Autonome (art. 4, c. 9)	no
Riferimento normativo atto esclusione ⁽⁴⁾	

⁽¹³⁾ Compilare il campo solo se nel campo precedente è stato scelto "si"

⁽¹⁴⁾ Compilare il campo solo se in uno dei campi precedenti è stato scelto "si"

DATI DI BILANCIO PER LA VERIFICA TUSP

NOME DEL CAMPO	Anno 2017
Tipologia di attività svolta	Attività produttive di beni e servizi
Numero medio di dipendenti	0
Numero dei componenti dell'organo di amministrazione	1
Compenso dei componenti dell'organo di amministrazione	0
Numero dei componenti dell'organo di controllo	1
Compenso dei componenti dell'organo di controllo	0

ATTENZIONE: l'applicativo richiede la compilazione della sezione dati di bilancio per la verifica del TUSP solo nel caso in cui la società non depositi presso il Registro Imprese il bilancio d'esercizio 2017 in formato elaborabile secondo lo standard XBRL.

NOME DEL CAMPO	2017	2016	2015	2014	2013
Approvazione bilancio	sì	sì	sì	sì	sì
Risultato d'esercizio	493,00	726,00	2.433,00	7.283,00	5.010,00

ATTENZIONE: l'Ente deve compilare, esclusivamente in base alla tipologia di attività svolta dalla partecipata e indicata nel campo precedente, una delle seguenti quattro sotto-sezioni di "DATI DI BILANCIO PER LA VERIFICA TUSP".

Ulteriori informazioni relative ai campi della Sezione

Nel presente riquadro:

- con riferimento al "Numero dei dipendenti": la società non ha dipendenti.
- con riferimento al "Numero dei componenti dell'organo di amministrazione": variazioni rispetto alla data del 31/12/2017, ovvero a data successiva; azioni di adeguamento del numero degli amministratori con riguardo all'art. 11 del TUSP: non ricorre la fattispecie.
- con riferimento ai "Compensi dei componenti dell'organo di amministrazione" (al 31.12.2017):
CHIARLE Giuseppe-Amministratore unico-€. 0,00
Di cui nominati dall'ente: zero;
- con riferimento alla "Approvazione bilancio" e "Risultato d'esercizio": i bilanci risultano regolarmente approvati. Non vengono rilevate perdite negli ultimi cinque esercizi.

Attività produttive di beni e servizi o Distretti tecnologici

Compilare la seguente sotto-sezione se la “*Tipologia di attività svolta*” dalla partecipata è: “**Attività produttive di beni e servizi**” o “**Attività di promozione e sviluppo di progetti di ricerca finanziati (Distretti tecnologici)**”.

NOME DEL CAMPO	2017	2016	2015
A1) Ricavi delle vendite e delle prestazioni	10.000,00	10.000,00	10.000,00
A5) Altri Ricavi e Proventi	2.425.678,00	2.443.215,00	1.268.080,00
di cui Contributi in conto esercizio	0,00	0,00	0,00

QUOTA DI POSSESSO (quota diretta e/o indiretta)

NOME DEL CAMPO	INDICAZIONI PER LA COMPILAZIONE
Tipologia di Partecipazione	Partecipazione diretta
Quota diretta ⁽⁵⁾	0,856%
Codice Fiscale Tramite ⁽⁶⁾	
Denominazione Tramite (organismo) ⁽⁶⁾	
Quota detenuta dalla Tramite nella società ⁽⁷⁾	

⁽¹⁵⁾ Se la partecipazione è diretta o sia diretta che indiretta, inserire la quota detenuta direttamente dall’Amministrazione nella società.

⁽¹⁶⁾ Compilare se per “Tipologia di Partecipazione” è stato indicato “Partecipazione Indiretta” o “Partecipazione diretta e indiretta”. Inserire CF e denominazione dell’ultima tramite attraverso la quale la società è indirettamente partecipata dall’Amministrazione.

⁽¹⁷⁾ Inserire la quota di partecipazione che la “tramite” detiene nella società.

QUOTA DI POSSESSO – TIPO DI CONTROLLO

NOME DEL CAMPO	INDICAZIONI PER LA COMPILAZIONE
Tipo di controllo	controllo congiunto per effetto di norme statutarie

Ulteriori informazioni relative ai campi della sezione

Nel presente riquadro:

- con riferimento al **“Tipo di controllo”**, se il controllo è indiretto indicare la **“tramite”** controllata/controliante; se il controllo sulla **“tramite”** è esercitato congiuntamente con altre amministrazioni, specificare le modalità di coordinamento tra i soci pubblici per l’esercizio del controllo.

INFORMAZIONI ED ESITO PER LA RAZIONALIZZAZIONE

NOME DEL CAMPO	INDICAZIONI PER LA COMPILAZIONE
La partecipata svolge un'attività di produzione di beni e servizi a favore dell'Amministrazione?	Si
Attività svolta dalla Partecipata	produzione di un servizio di interesse generale (Art. 4, c. 2, lett. a)
Descrizione dell'attività	Gestione della proprietà reti ed impianti del s.i.i.
Quota % di partecipazione detenuta dal soggetto privato ⁽⁸⁾	0
Svolgimento di attività analoghe a quelle svolte da altre società (art.20, c.2 lett.c)	si
Necessità di contenimento dei costi di funzionamento (art.20, c.2 lett.f)	si
Necessità di aggregazione di società (art.20, c.2 lett.g)	si
L'Amministrazione ha fissato, con proprio provvedimento, obiettivi specifici sui costi di funzionamento della partecipata? (art.19, c.5) ⁽⁹⁾	no
Esito della ricognizione	razionalizzazione
Modalità (razionalizzazione) ⁽¹⁰⁾	fusione della società per incorporazione in altra società
Termine previsto per la razionalizzazione ⁽¹⁰⁾	31.12.2018
Le misure di razionalizzazione sono state concluse alla data del 31/12/2018?	Scegliere un elemento.

NOME DEL CAMPO	INDICAZIONI PER LA COMPILAZIONE
<p>Note*</p>	<p>Con deliberazione del Consiglio Comunale n. 22 del 28/09/2018.è stata approvata la fusione per incorporazione della società nella partecipata denominata S.I.S.I. S.R.L.</p> <p>Il processo di fusione oltre ad essere funzionale a risolvere criticità di cui alla lettera)del citato comma 2, (partecipazioni in società che svolgono attività analoghe o similari a quelle svolte da altre società partecipate o da enti pubblici strumentali), consentirà, come richiesto dalla successiva lettera f) un notevole contenimento dei costi, attraverso l'azzeramento dei costi di funzionamento ascrivibili alle società SIPI s.r.l. e SIIAR s.r.l. senza alcun aggravio di spesa per SISI, società incorporante, nonché il rispetto delle finalità di cui alla lettera g) (necessità di aggregazione di società aventi ad oggetto le attività consentite all'articolo 4).</p>

(18) Compilare il campo se "Attività svolta dalla Partecipata" precedentemente selezionata è "realizzazione e gestione di opera pubblica ovvero organizzazione e gestione di servizio di interesse generale tramite PPP (Art.4, c.2, lett. c)".

(19) Compilare il campo se per "Tipo di controllo" è stato selezionato elemento diverso da "nessuno".

(20) Campo obbligatorio se per "Esito della ricognizione" è stato selezionato "Razionalizzazione".

* Campo con compilazione facoltativa

Ulteriori informazioni relative ai campi della Sezione

REQUISITI TESTO UNICO DELLE SOCIETÀ A PARTECIPAZIONE PUBBLICA

Finalità perseguite e attività ammesse (articoli 4 e 26)

Produce beni e servizi strettamente necessari per il perseguimento delle finalità istituzionali dell'ente (art. 4, co. 1)

Produce un servizio di interesse generale (art. 4, co. 2, lett. a)

Motivazione:

La società è proprietaria delle reti, degli impianti e delle altre dotazioni destinati allo svolgimento del servizio idrico integrato e procede all'amministrazione degli stessi, comprendendo anche tutto quanto attiene alla loro concessione in uso ai gestori del servizio pubblico.

Sussistenza delle condizioni di cui all'art. 20, comma 2:

Non sussiste alcuna delle condizioni di cui all'art.20, comma 2.

Motivazione:

La società svolge la gestione del patrimonio del servizio idrico integrato senza oneri per l'Ente.

Lo statuto prevede la figura dell'Amministratore unico che non percepisce compenso.

AZIONI DA INTRAPRENDERE

A seguito di reciproci confronti, gli organi amministrativi di SISI, SIPI e SIIAR hanno valutato l'opportunità e la convenienza di addivenire all'unificazione delle sopra nominate società e ciò mediante la fusione per incorporazione di SIPI e SIIAR in SISI, dando luogo ad un'unica società a responsabilità limitata avente parimenti natura di società in house providing che, verosimilmente, sarà affidataria, in via indiretta, dei medesimi compiti oggi facenti capo alla stessa.

In tal modo si realizzerebbe un'integrazione funzionale degli impianti e delle reti in capo alla società rinveniente dalla suddetta fusione, evitando la ripartizione delle proprietà pro-quota tra i singoli Comuni associati, e la perdita dell'utilità collettiva per cui gli impianti furono realizzati ed alla quale sono tuttora finalizzati.

Pertanto, deve permanere una forma di proprietà indivisa degli impianti e delle reti di cui trattasi.

Gli organi amministrativi di SISI s.r.l, SIPI s.r.l. e SIIAR s.r.l. hanno predisposto il progetto di fusione e la connessa relazione ai sensi degli artt. 2501-ter e 2501-quinquies del Codice civile nonché acquisito la relazione dell'esperto, ai sensi dell'art. 2501-sexies c.c. ed ancora predisposto l'adeguamento dello statuto della società in house rinveniente.

MOTIVAZIONI DELLA SCELTA

La società è proprietaria delle reti, degli impianti e delle altre dotazioni destinati allo svolgimento del servizio idrico integrato e procede all'amministrazione degli stessi, comprendendo anche tutto quanto attiene alla loro concessione in uso ai gestori del servizio pubblico.

Con la fusione per incorporazione di SIPI s.r.l., SIIAR s.r.l. in SISI s.r.l. viene assicurata la prosecuzione della produzione dei servizi strettamente necessari al perseguimento delle finalità istituzionali degli Enti locali soci e nel contempo, mediante la concentrazione in una sola società, si ottengono significativi risparmi di spesa.

E' opportuno mantenere, anche per la società rinveniente dalla fusione, la forma della società a responsabilità limitata (s.r.l.), in quanto è quella che maggiormente si presta ad assicurare agli Enti locali il controllo sulla società analogo a quello da essi esercitato sui propri servizi interni, come richiesto dall'ordinamento per le società in house providing.

Sussiste altresì l'infungibilità dei soggetti coinvolti nell'operazione di aggregazione, sia per le predette condizioni di integrazione territoriale, sia perché si tratta di società che, come illustrato in apertura della presente deliberazione, presentano le medesime caratteristiche in house e che svolgono attività omogenee e perciò tra di loro integrabili ed ottimizzabili.

L'operazione e cioè l'aggregazione di esistenti società a partecipazione pubblica, come SISI s.r.l., SIPI s.r.l. e SIIAR s.r.l., è altresì pienamente coerente con l'art. 20 del citato D.Lgs. 175/2016 che, impone alle amministrazioni pubbliche di effettuare annualmente un piano di riassetto delle società in cui esse detengono partecipazioni, finalizzato alla razionalizzazione, fusione o soppressione delle stesse. Detti piani di razionalizzazione sono adottati sulla base dei criteri definiti dal comma 2 del citato articolo 20.

In particolare il processo di fusione oltre ad essere funzionale a risolvere criticità di cui alla lettera) del citato comma 2, (partecipazioni in società che svolgono attività analoghe o simili a quelle svolte da altre società partecipate o da enti pubblici strumentali), consentirà, come richiesto dalla successiva lettera f) un notevole contenimento dei costi, attraverso l'azzeramento dei costi di funzionamento ascrivibili alle società SIPI s.r.l. e SIIAR s.r.l. senza alcun aggravio di spesa per SISI, società incorporante, nonché il rispetto delle finalità di cui alla lettera g) (necessità di aggregazione di società aventi ad oggetto le attività consentite all'articolo 4).

Con deliberazione del Consiglio Comunale n. 22 del 28/09/2018 l'Amministrazione ha espresso parere favorevole al progetto di fusione per incorporazione proposto dalle società sopra indicate.

Scheda di dettaglio**DATI ANAGRAFICI DELLA PARTECIPATA**

NOME DEL CAMPO	
Codice Fiscale	02996810046
Denominazione	S.T.R. S.R.L. SOCIETA' TRATTAMENTO RIFIUTI
Anno di costituzione della società	2004
Forma giuridica	Società a responsabilità limitata
Tipo di fondazione	Scegliere un elemento.
Altra forma giuridica	
Stato della società	La società è attiva
Anno di inizio della procedura ⁽¹⁾	
Società con azioni quotate in mercati regolamentati ⁽²⁾	Non ricorre la fattispecie.
Società che ha emesso strumenti finanziari quotati in mercati regolamentati (ex TUSP) ⁽²⁾	Non ricorre la fattispecie.

⁽¹⁾ Compilare il campo "Anno di inizio della procedura" solo se nel campo "Stato della società" è stato selezionato un elemento diverso da "La società è attiva".

⁽²⁾ Le società emittenti azioni o strumenti finanziari in mercati regolamentati nell'applicativo sono individuate mediante elenchi ufficiali.

SEDE LEGALE DELLA PARTECIPATA

NOME DEL CAMPO	
Stato	Italia
Provincia	Cuneo
Comune	Alba
CAP *	12051
Indirizzo *	Piazza Risorgimento 1
Telefono *	0173/364891
FAX *	0173/442435
Email *	str@pec.it

*campo con compilazione facoltativa

SETTORE DI ATTIVITÀ DELLA PARTECIPATA

La lista dei codici Ateco è disponibile al link <http://www.istat.it/it/strumenti/definizioni-e-classificazioni/ateco-2007>

NOME DEL CAMPO	
Attività 1	38.32
Peso indicativo dell'attività %	25
Attività 2 *	38.12
Peso indicativo dell'attività % *	25
Attività 3 *	38.21
Peso indicativo dell'attività % *	25
Attività 4 *	38.11
Peso indicativo dell'attività % *	25

*campo con compilazione facoltativa

ULTERIORI INFORMAZIONI SULLA PARTECIPATA

NOME DEL CAMPO	
Società in house	si
Previsione nello statuto di limiti sul fatturato ⁽³⁾	no
Deliberazione di quotazione di azioni in mercati regolamentati nei termini e con le modalità di cui all'art. 26, c. 4	no
Società contenuta nell'allegato A al D.Lgs. n. 175/2016	no
Società a partecipazione pubblica di diritto singolare (art.1, c. 4, lett. A)	no
Riferimento normativo società di diritto singolare ⁽³⁾	
La partecipata svolge attività economiche protette da diritti speciali o esclusivi insieme con altre attività svolte in regime di mercato	no
Riferimento normativo società con diritti speciali o esclusivi insieme con altre attività svolte in regime di mercato ⁽³⁾	
Società esclusa dall'applicazione dell'art. 4 con DPCM (art. 4, c. 9)	no
Società esclusa dall'applicazione dell'art. 4 con provvedimento del Presidente della Regione o delle Prov. Autonome (art. 4, c. 9)	no
Riferimento normativo atto esclusione ⁽⁴⁾	

⁽²³⁾ Compilare il campo solo se nel campo precedente è stato scelto "si"

⁽²⁴⁾ Compilare il campo solo se in uno dei campi precedenti è stato scelto "si"

DATI DI BILANCIO PER LA VERIFICA TUSP

NOME DEL CAMPO	Anno 2017
Tipologia di attività svolta	Attività produttive di beni e servizi
Numero medio di dipendenti	30
Numero dei componenti dell'organo di amministrazione	5
Compenso dei componenti dell'organo di amministrazione	21.136,00
Numero dei componenti dell'organo di controllo	3
Compenso dei componenti dell'organo di controllo	17.160,00

ATTENZIONE: l'applicativo richiede la compilazione della sezione dati di bilancio per la verifica del TUSP solo nel caso in cui la società non depositi presso il Registro Imprese il bilancio d'esercizio 2017 in formato elaborabile secondo lo standard XBRL.

NOME DEL CAMPO	2017	2016	2015	2014	2013
Approvazione bilancio	sì	sì	sì	sì	sì
Risultato d'esercizio	220.060,00	241.567,00	232.016,00	108.391,00	32.465,00

ATTENZIONE: l'Ente deve compilare, esclusivamente in base alla tipologia di attività svolta dalla partecipata e indicata nel campo precedente, una delle seguenti quattro sotto-sezioni di "DATI DI BILANCIO PER LA VERIFICA TUSP".

Ulteriori informazioni relative ai campi della Sezione

Nel presente riquadro:

- con riferimento al "**Numero dei dipendenti**":
in merito alla numerosità per ciascuna tipologia di rapporto di lavoro, non sono stati forniti dati dalla società e dalla nota integrativa non risultano elementi utili di dettaglio;
numero di personale distaccato dalla o presso la società partecipata: non ricorre la fattispecie.
- con riferimento al "**Numero dei componenti dell'organo di amministrazione**": variazioni rispetto alla data del 31/12/2017, ovvero a data successiva; azioni di adeguamento del numero degli amministratori con riguardo all'art. 11 del TUSP: non ricorre la fattispecie.
- con riferimento ai "**Compensi dei componenti dell'organo di amministrazione**" (al 31.12.2017):
RANIERI Giovanni-Presidente- €. 5.284,02;
GALLIZIO Claudio-Vice presidente-€. 2.641,98;
ROSSO Laura-Consigliere-€ 2.641,98;
PEDUSSIA Marco-Consigliere-€. 0,00;
DESTEFANIS Marilena-Consigliere-€. 0,00
Di cui nominati dall'ente: zero;

Non sono state fornite dalla Società indicazioni in merito a rimborsi spese, gettoni di presenza ecc. corrisposti ai componenti dell'Organo di Amministrazione.

con riferimento alla "Approvazione bilancio" e "Risultato d'esercizio": i bilanci risultano regolarmente approvati. Non vengono rilevate perdite negli ultimi cinque esercizi.

Attività produttive di beni e servizi o Distretti tecnologici

Compilare la seguente sotto-sezione se la "Tipologia di attività svolta" dalla partecipata è: "Attività produttive di beni e servizi" o "Attività di promozione e sviluppo di progetti di ricerca finanziati (Distretti tecnologici)".

NOME DEL CAMPO	2017	2016	2015
A1) Ricavi delle vendite e delle prestazioni	9.171.935,00	9.566.195,00	9.502.012,00
A5) Altri Ricavi e Proventi	551.557,00	510.860,00	420.869,00
di cui Contributi in conto esercizio	3.000,00	0,00	2.352,00

QUOTA DI POSSESSO (quota diretta e/o indiretta)

NOME DEL CAMPO	INDICAZIONI PER LA COMPILAZIONE
Tipologia di Partecipazione	Partecipazione diretta
Quota diretta ⁽⁵⁾	0,60%
Codice Fiscale Tramite ⁽⁶⁾	
Denominazione Tramite (organismo) ⁽⁶⁾	
Quota detenuta dalla Tramite nella società ⁽⁷⁾	

⁽²⁵⁾ Se la partecipazione è diretta o sia diretta che indiretta, inserire la quota detenuta direttamente dall'Amministrazione nella società.

⁽²⁶⁾ Compilare se per "Tipologia di Partecipazione" è stato indicato "Partecipazione Indiretta" o "Partecipazione diretta e indiretta". Inserire CF e denominazione dell'ultima tramite attraverso la quale la società è indirettamente partecipata dall'Amministrazione.

⁽²⁷⁾ Inserire la quota di partecipazione che la "tramite" detiene nella società.

QUOTA DI POSSESSO – TIPO DI CONTROLLO

NOME DEL CAMPO	INDICAZIONI PER LA COMPILAZIONE
Tipo di controllo	controllo congiunto per effetto di norme statutarie

Ulteriori informazioni relative ai campi della sezione

Nel presente riquadro:

- con riferimento al “**Tipo di controllo**”, se il controllo è indiretto indicare la “tramite” controllata/controlante; se il controllo sulla “tramite” è esercitato congiuntamente con altre amministrazioni, specificare le modalità di coordinamento tra i soci pubblici per l’esercizio del controllo.

INFORMAZIONI ED ESITO PER LA RAZIONALIZZAZIONE

NOME DEL CAMPO	INDICAZIONI PER LA COMPILAZIONE
La partecipata svolge un'attività di produzione di beni e servizi a favore dell'Amministrazione?	No
Attività svolta dalla Partecipata	produzione di un servizio di interesse generale (Art. 4, c. 2, lett. a)
Descrizione dell'attività	La Società gestisce gli impianti e le altre dotazioni patrimoniali afferenti al servizio di raccolta, trattamento, recupero e smaltimento dei rifiuti, salvo che la legge disponga diversamente
Quota % di partecipazione detenuta dal soggetto privato ⁽⁸⁾	
Svolgimento di attività analoghe a quelle svolte da altre società (art.20, c.2 lett.c)	no
Necessità di contenimento dei costi di funzionamento (art.20, c.2 lett.f)	no
Necessità di aggregazione di società (art.20, c.2 lett.g)	no
L'Amministrazione ha fissato, con proprio provvedimento, obiettivi specifici sui costi di funzionamento della partecipata? (art.19, c.5) ⁽⁹⁾	no
Esito della ricognizione	mantenimento senza interventi
Modalità (razionalizzazione) ⁽¹⁰⁾	Scegliere un elemento.
Termine previsto per la razionalizzazione ⁽¹⁰⁾	
Le misure di razionalizzazione sono state concluse alla data del 31/12/2018?	Scegliere un elemento.
Note*	

⁽²⁸⁾ Compilare il campo se "Attività svolta dalla Partecipata" precedentemente selezionata è "realizzazione e gestione di opera pubblica ovvero organizzazione e gestione di servizio di interesse generale tramite PPP (Art.4, c.2, lett. c)".

⁽²⁹⁾ Compilare il campo se per "Tipo di controllo" è stato selezionato elemento diverso da "nessuno".

⁽³⁰⁾ Campo obbligatorio se per "Esito della ricognizione" è stato selezionato "Razionalizzazione".

* Campo con compilazione facoltativa

Ulteriori informazioni relative ai campi della Sezione

REQUISITI TESTO UNICO DELLE SOCIETÀ A PARTECIPAZIONE PUBBLICA

Finalità perseguite e attività ammesse (articoli 4 e 26)

Produce beni e servizi strettamente necessari per il perseguimento delle finalità istituzionali dell'ente (art. 4, co. 1)

Produce un servizio di interesse generale (art. 4, co. 2, lett. a)

Motivazione:

La società svolge una fase del ciclo di smaltimento dei rifiuti, attraverso la proprietà e la gestione delle infrastrutture di preselezione.

Sussistenza delle condizioni di cui all'art. 20, comma 2

Non sussiste alcuna delle condizioni di cui all'art.20, comma 2.

Motivazione:

La società svolge con profitto una fase del ciclo di smaltimento dei rifiuti, attraverso la proprietà e la gestione delle infrastrutture di preselezione ed ha distribuito una quota dell'utile dell'esercizio 2015 ai soci.

AZIONI DA INTRAPRENDERE

La partecipazione non comporta oneri per l'Ente. Non si ritiene necessario intraprendere azioni correttive.

MOTIVAZIONI DELLA SCELTA

La società svolge con profitto una fase del ciclo di smaltimento dei rifiuti, attraverso la proprietà e la gestione delle infrastrutture di preselezione.

Scheda di dettaglio**DATI ANAGRAFICI DELLA PARTECIPATA**

NOME DEL CAMPO	
Codice Fiscale	02846070049
Denominazione	TANARO SERVIZI ACQUE S.R.L.
Anno di costituzione della società	2001
Forma giuridica	Società a responsabilità limitata
Tipo di fondazione	Scegliere un elemento.
Altra forma giuridica	
Stato della società	La società è attiva
Anno di inizio della procedura ⁽¹⁾	
Società con azioni quotate in mercati regolamentati ⁽²⁾	Non ricorre la fattispecie
Società che ha emesso strumenti finanziari quotati in mercati regolamentati (ex TUSP) ⁽²⁾	Non ricorre la fattispecie

⁽³¹⁾ Compilare il campo “Anno di inizio della procedura” solo se nel campo “Stato della società” è stato selezionato un elemento diverso da “La società è attiva”.

⁽³²⁾ Le società emittenti azioni o strumenti finanziari in mercati regolamentati nell’applicativo sono individuate mediante elenchi ufficiali.

SEDE LEGALE DELLA PARTECIPATA

NOME DEL CAMPO	
Stato	Italia
Provincia	Cuneo
Comune	Alba
CAP *	12051
Indirizzo *	Piazza Risorgimento 1
Telefono *	0173/440366
FAX *	0173293467
Email *	Tsa.srl@pec.it

*campo con compilazione facoltativa

SETTORE DI ATTIVITÀ DELLA PARTECIPATA

La lista dei codici Ateco è disponibile al link <http://www.istat.it/it/strumenti/definizioni-e-classificazioni/ateco-2007>

NOME DEL CAMPO	
Attività 1	370000
Peso indicativo dell'attività %	100
Attività 2 *	
Peso indicativo dell'attività % *	
Attività 3 *	
Peso indicativo dell'attività % *	
Attività 4 *	
Peso indicativo dell'attività % *	

*campo con compilazione facoltativa

ULTERIORI INFORMAZIONI SULLA PARTECIPATA

NOME DEL CAMPO	
Società in house	no
Previsione nello statuto di limiti sul fatturato ⁽³⁾	
Deliberazione di quotazione di azioni in mercati regolamentati nei termini e con le modalità di cui all'art. 26, c. 4	no
Società contenuta nell'allegato A al D.Lgs. n. 175/2016	no
Società a partecipazione pubblica di diritto singolare (art.1, c. 4, lett. A)	no
Riferimento normativo società di diritto singolare ⁽³⁾	
La partecipata svolge attività economiche protette da diritti speciali o esclusivi insieme con altre attività svolte in regime di mercato	no
Riferimento normativo società con diritti speciali o esclusivi insieme con altre attività svolte in regime di mercato ⁽³⁾	
Società esclusa dall'applicazione dell'art. 4 con DPCM (art. 4, c. 9)	no
Società esclusa dall'applicazione dell'art. 4 con provvedimento del Presidente della Regione o delle Prov. Autonome (art. 4, c. 9)	no
Riferimento normativo atto esclusione ⁽⁴⁾	

⁽³³⁾ Compilare il campo solo se nel campo precedente è stato scelto "sì"

⁽³⁴⁾ Compilare il campo solo se in uno dei campi precedenti è stato scelto "sì"

DATI DI BILANCIO PER LA VERIFICA TUSP

NOME DEL CAMPO	Anno 2017
Tipologia di attività svolta	Attività produttive di beni e servizi
Numero medio di dipendenti	4
Numero dei componenti dell'organo di amministrazione	3
Compenso dei componenti dell'organo di amministrazione	8.100,00
Numero dei componenti dell'organo di controllo	0
Compenso dei componenti dell'organo di controllo	0

ATTENZIONE: l'applicativo richiede la compilazione della sezione dati di bilancio per la verifica del TUSP solo nel caso in cui la società non depositi presso il Registro Imprese il bilancio d'esercizio 2017 in formato elaborabile secondo lo standard XBRL.

NOME DEL CAMPO	2017	2016	2015	2014	2013
Approvazione bilancio	sì	sì	sì	sì	sì
Risultato d'esercizio	8.457,00	9.245,00	9.412,00	3.172,00	2.560,00

ATTENZIONE: l'Ente deve compilare, esclusivamente in base alla tipologia di attività svolta dalla partecipata e indicata nel campo precedente, una delle seguenti quattro sotto-sezioni di "DATI DI BILANCIO PER LA VERIFICA TUSP".

Ulteriori informazioni relative ai campi della Sezione

Nel presente riquadro:

- con riferimento al "**Numero dei dipendenti**":
in merito alla numerosità per ciascuna tipologia di rapporto di lavoro, non sono stati forniti dati dalla società e dalla nota integrativa risultano n. 4 dipendenti oltre a 3 assimilati ai dipendenti;
numero di personale distaccato dalla o presso la società partecipata: non ricorre la fattispecie.
- con riferimento al "**Numero dei componenti dell'organo di amministrazione**": variazioni rispetto alla data del 31/12/2017, ovvero a data successiva; azioni di adeguamento del numero degli amministratori con riguardo all'art. 11 del TUSP: non ricorre la fattispecie.
- con riferimento ai "**Compensi dei componenti dell'organo di amministrazione**" (al 31.12.2017):
BRUTTO Roberto -Presidente- €. 4.320,00;
TORASSO Renato-Amministratore delegato-€. 3.780,00;
SALVAGNO Diego Sebastiano-Consigliere delegato-€ 0,00
Di cui nominati dall'ente: zero;

con riferimento alla “Approvazione bilancio” e “Risultato d’esercizio”: i bilanci risultano regolarmente approvati. Non vengono rilevate perdite negli ultimi cinque esercizi.

Attività produttive di beni e servizi o Distretti tecnologici

Compilare la seguente sotto-sezione se la “Tipologia di attività svolta” dalla partecipata è: “Attività produttive di beni e servizi” o “Attività di promozione e sviluppo di progetti di ricerca finanziati (Distretti tecnologici)”.

NOME DEL CAMPO	2017	2016	2015
A1) Ricavi delle vendite e delle prestazioni	323.667,00	331.037,00	264.470,00
A5) Altri Ricavi e Proventi	8.322,00	6.224,00	14.002,00
di cui Contributi in conto esercizio	0,00	0,00	0,00

QUOTA DI POSSESSO (quota diretta e/o indiretta)

NOME DEL CAMPO	INDICAZIONI PER LA COMPILAZIONE
Tipologia di Partecipazione	Partecipazione diretta e indiretta
Quota diretta ⁽⁵⁾	0,0167%
Codice Fiscale Tramite ⁽⁶⁾	01132540046
Denominazione Tramite (organismo) ⁽⁶⁾	S.I.P.I – SOCIETA’ INTERCOMUNALE PATRIMONIO IDRICO SRL
Quota detenuta dalla Tramite nella società ⁽⁷⁾	51,03%

⁽³⁵⁾ Se la partecipazione è diretta o sia diretta che indiretta, inserire la quota detenuta direttamente dall’Amministrazione nella società.

⁽³⁶⁾ Compilare se per “Tipologia di Partecipazione” è stato indicato “Partecipazione Indiretta” o “Partecipazione diretta e indiretta”. Inserire CF e denominazione dell’ultima tramite attraverso la quale la società è indirettamente partecipata dall’Amministrazione.

⁽³⁷⁾ Inserire la quota di partecipazione che la “tramite” detiene nella società.

QUOTA DI POSSESSO – TIPO DI CONTROLLO

NOME DEL CAMPO	INDICAZIONI PER LA COMPILAZIONE
Tipo di controllo	controllo congiunto per effetto di norme statutarie

Ulteriori informazioni relative ai campi della sezione

TIPO CONTROLLO DELLA TRAMITE:

- SIPI SRL : Il controllo viene esercitato congiuntamente dai soci pubblici per effetto di norme statutarie..

INFORMAZIONI ED ESITO PER LA RAZIONALIZZAZIONE

NOME DEL CAMPO	INDICAZIONI PER LA COMPILAZIONE
La partecipata svolge un'attività di produzione di beni e servizi a favore dell'Amministrazione?	Si
Attività svolta dalla Partecipata	produzione di un servizio di interesse generale (Art. 4, c. 2, lett. a)
Descrizione dell'attività	Gestione e manutenzione reti fognarie e impianti di depurazione minori
Quota % di partecipazione detenuta dal soggetto privato ⁽⁸⁾	
Svolgimento di attività analoghe a quelle svolte da altre società (art.20, c.2 lett.c)	si
Necessità di contenimento dei costi di funzionamento (art.20, c.2 lett.f)	no
Necessità di aggregazione di società (art.20, c.2 lett.g)	si
L'Amministrazione ha fissato, con proprio provvedimento, obiettivi specifici sui costi di funzionamento della partecipata? (art.19, c.5) ⁽⁹⁾	no
Esito della ricognizione	razionalizzazione
Modalità (razionalizzazione) ⁽¹⁰⁾	recesso dalla società
Termine previsto per la razionalizzazione ⁽¹⁰⁾	31.12.2018
Le misure di razionalizzazione sono state concluse alla data del 31/12/2018?	no
Note*	La società è stata dismessa in quanto non rispettava i requisiti previsti nel TUSP 175/2016- art. 20 comma 2 lettera d)

⁽³⁸⁾ Compilare il campo se "Attività svolta dalla Partecipata" precedentemente selezionata è "realizzazione e gestione di opera pubblica ovvero organizzazione e gestione di servizio di interesse generale tramite PPP (Art.4, c.2, lett. c)".

⁽³⁹⁾ Compilare il campo se per "Tipo di controllo" è stato selezionato elemento diverso da "nessuno".

⁽⁴⁰⁾ Campo obbligatorio se per "Esito della ricognizione" è stato selezionato "Razionalizzazione".

* Campo con compilazione facoltativa

Ulteriori informazioni relative ai campi della Sezione

Nel presente riquadro:

Attività della partecipata

“La società ha per oggetto la gestione di tutte le attività necessarie o comunque connesse allo svolgimento del servizio idrico integrato, comprendenti: captazione, adduzione e distribuzione di acqua ad usi civili e produttivi, l’esercizio degli impianti per la depurazione delle acque reflue e quello di fognatura, improntando la propria attività nel rispetto di tutte le norme che disciplinano la prestazione di gestione del servizio idrico integrato.”

La società svolgerà la propria attività in via prevalente quale gestrice di servizio pubblico a favore e nell’interesse delle comunità rappresentate degli enti locali territoriali soci.

La società svolge in via esemplificativa e non limitativa, le seguenti attività:

- la progettazione, la costruzione, il riordino, la gestione e la manutenzione di : acquedotti, fognature e altre opere simili; impianti e opere per il trattamento e la depurazione delle acque da destinare al consumo umano, ad usi produttivi, irrigui, agricoli e delle acque reflue; opere, impianti e reti di captazione ed adduzione;
- la progettazione, la costruzione, il riordino, la gestione e la manutenzione di opere, impianti e reti idraulici di ogni natura, opere, impianti e reti di irrigazione, depurazione, bonifiche, impianti idroelettrici ed industriali in genere, per conto proprio o di terzi; tutte le attività, connesse alla gestione tecnica, economica, finanziaria e amministrativa del servizio;
- le attività connesse, collaterali o comunque funzionalmente e/o economicamente correlabili con le predette; in via del tutto esemplificativa si considera attività connessa quella di trasporto di reflui liquidi, anche qualificati dalla normativa vigente quali rifiuti, ferma restando la necessaria titolarità delle relative autorizzazioni.

Per l’attuazione dell’oggetto sociale la società potrà compiere operazioni finanziarie, commerciali, industriali, mobiliari ed immobiliari connesse alle attività principali nonché assumere partecipazioni in altre imprese, società e consorzi la cui attività sia analoga, affine o connessa con la propria, ma sempre che non ne risulti modificato l’oggetto sociale.

Lo svolgimento di dette attività è comunque previsto nei limiti di legge e entro i termini stabiliti dalla natura della tipologia sociale.

VERIFICA DEI REQUISITI

Finalità perseguite:

La società ha per oggetto la gestione di tutte le attività necessarie o comunque connesse allo svolgimento del servizio idrico integrato, comprendenti: captazione, adduzione e distribuzione di acqua ad usi civili e produttivi, l’esercizio degli impianti per la depurazione delle acque reflue e quello di fognatura, improntando la propria attività nel rispetto di tutte le norme che disciplinano la prestazione di gestione del servizio idrico integrato

Condizioni previste dall’art. 20:

La partecipazione in oggetto non risulta compatibile con quanto previsto dall’art. 20 comma 2 lettera d) del D.Lgs. 175/2016 e dall’art. 26 comma 12 quinquies avendo un fatturato medio inferiore ai 500.00 euro.

AZIONI INTRAPRESE:

Si è provveduto ad indire apposita gara per la vendita della quota posseduta mediante asta pubblica giusta delibera G.C. n. 45 del 12/09/2018.

Con successiva mail p.e.c. prot n. 3657 del 05/11/2018 si esercitava il diritto di recesso

AZIONI DA INTRAPRENDERE:

continuare ad operare per la dismissione della TANARO SERVIZI ACQUE SRL al fine di perfezionare il diritto di recesso già esercitato a seguito delle determinazioni assunte nei precedenti provvedimenti di razionalizzazione